Bild

Egelseeweg "Zement-Werk". BK 166.

AV Medien 13-32/126.1

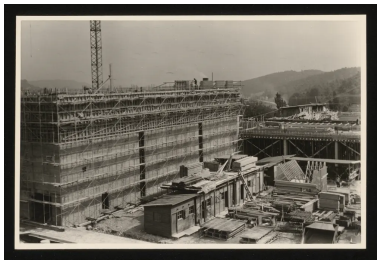

Identifikation

Titel	Egelseeweg "Zement-Werk". BK 166.
Signatur	AV Medien 13-32/126.1
Stufe	Einzelstueck
Entstehungszeitraum	1966
Archivalienart	Bild

Inhalt und innere Ordnung

Form und Inhalt	Form: Fotoabzug und Negativ. Farbe: Schwarzweiss. Format: 125 x 85 mm. Nutzungsrecht: Staatsarchiv Schaffhausen. Anmerkungen zum Umfang: keine. Weitere abgebildete Häuser: keine.

Zugangs- und Benutzungsbestimmungen

Schutzfristdauer	50
Physische Benutzbarkeit	Frei einsehbar
Schutzfrist	50 Jahre
Urheber	Hermann Werner